



GANADORES DE LAS BECAS



2022
2023

La Fundación Wenatchee Valley College ofrece acceso igualitario a la educación e invierte en el éxito estudiantil a través de la filantropía

¡Felicitaciones a todos los becarios del año 2022-23! Trabajaron duro para llegar hasta aquí, y estamos muy orgullosos de sus logros. Sabemos que asistir al colegio no es un viaje individual, es por eso que la Fundación WVC está aquí para motivarles y apoyarles. Estamos ansiosos por verles crecer y alcanzar sus metas.

Gracias a todos los benefactores y voluntarios que se asociaron con nosotros para apoyar el éxito académico. Gracias a su generosidad, la Fundación WVC ahora abrirá un proceso de solicitud de becas cada trimestre para que los nuevos estudiantes del WVC puedan solicitar financiación. Esta ampliación de nuestro programa de becas llegará a los estudiantes cuando más lo necesitan.

Estamos muy agradecidos por su continua generosidad con nuestra visión de tener una comunidad instruida, inclusiva, próspera y saludable.



Rachel Evey

Directora ejecutiva

Ver las entrevistas de los estudiantes en:
www.wvc.edu/ScholarshipCelebration

SCHOLARSHIPS

2022-2023 BY THE NUMBERS

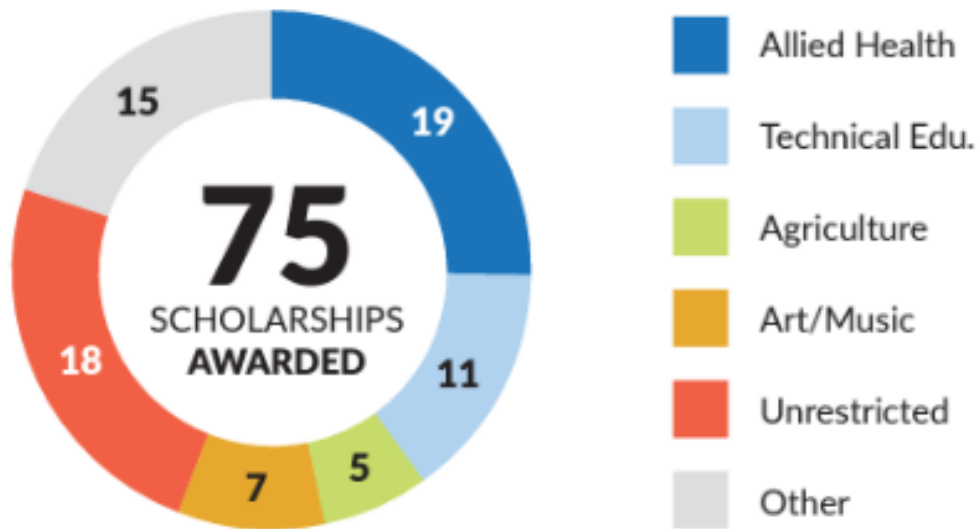

\$664,224*
Total Awarded



249
Total Awards



228
Total Students

*Includes WVC & Foundation funds.

RECIPIENT DEMOGRAPHICS

228
Total Students

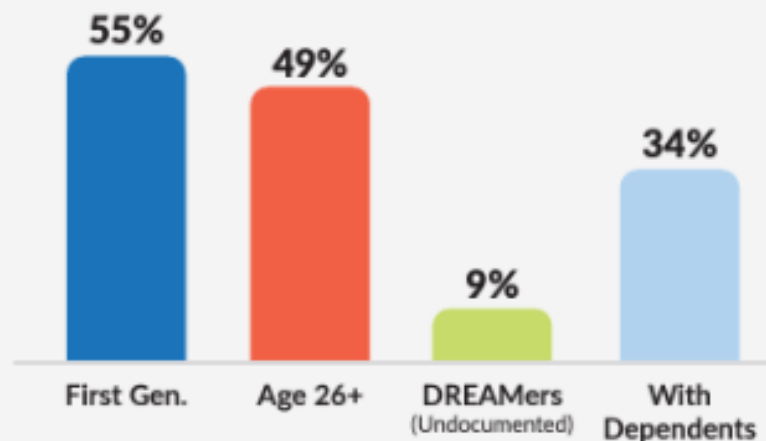

OVERALL SUPPORT

2022-2023 WVC FOUNDATION

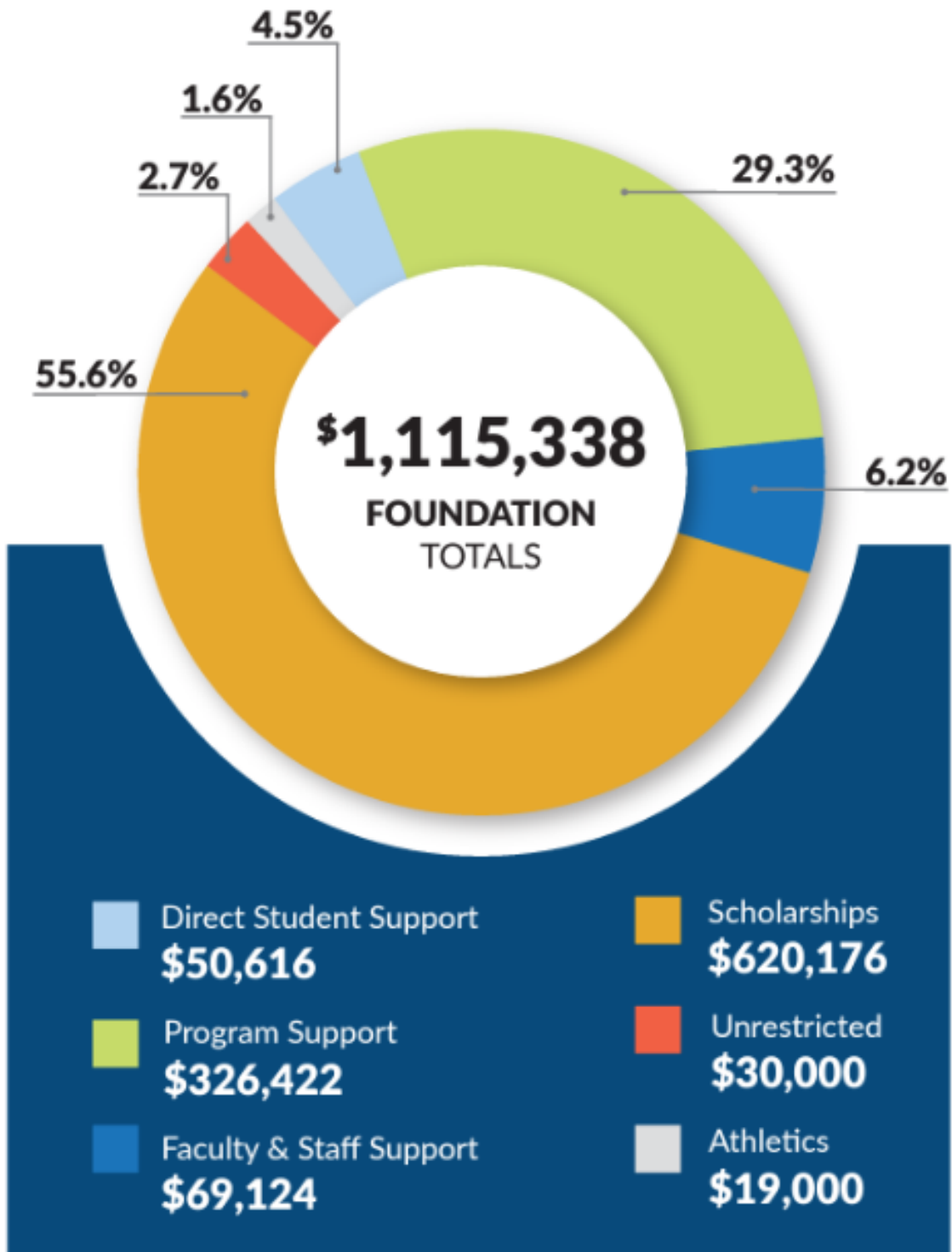

Becas 2022-23

Gracias a la generosidad de nuestros benefactores, la Fundación WVC abre solicitudes de becas al comienzo de cada trimestre. Este folleto presenta a los estudiantes que recibieron una beca en algún momento del año académico 2022-2023.

Fondo de becas en memoria de A.L. Eickmeyer

Fundado en 1993 por Margie Davis para rendir honor a su padre "Ike" Eickmeyer, quien fue un reparador autodidacta. Este fondo, destinado a estudiantes de tecnología automotriz, se financió con la venta de su colección de autos, motos y tractores.

Fabian Alvarez

Beca de la Fundación AZ Wells

Apoya a estudiantes que cursan programas de agricultura o enfermería La casa de cinco acres de AZ Wells fue donada al WVC en 1949, y se convertiría en la sede del WVC tras dictar las clases en Wenatchee High School desde 1939.

Karina Alejandre
Lindsey Batziaka
Jasmin Bernal
Maria Bravo
Julissa Cardenas
Emily Gilmore
Rebecca Harris

Karen Larsen
Sarah Love
Priscilla Medina
Katie Murphy
Erika Padilla
Rosita Sandoval
Madison Slough

Lucinda Soriano-Churape
Alyssa Torres
Jizelle Torres
Faith Travis
Layan Wachtel



"Estas becas me ayudan a pagar la matrícula sin tener que trabajar a tiempo completo. En definitiva, ¡estas becas me permiten mantener un GPA de 4.0 gracias a que no tengo que trabajar y puedo enfocarme en estudiar!"

Lindsey Batziaka

"La Beca A.Z. Wells y la Beca de la familia Ludwick para ciencias de la salud me han ayudado a perseguir mi sueño de convertirme en enfermera. Contar con estas becas reduce mi estrés mientras curso el programa de enfermería y me permite centrarme en los estudios. Asimismo, también me recuerdan lo generosa que es la gente de la comunidad para ayudarme a conseguir mi meta."

Karen Larsen



"Estoy eternamente agradecida con los benefactores por esta beca. No sé cómo expresar mi gratitud, solo puedo continuar dando lo mejor de mí y asegurarme de alcanzar mi sueño de convertirme en enfermera. ¡Muchísimas gracias!"

Erika Padills

Beca en memoria de Barb Nail

Fue creada en 2020 por la Iglesia Metodista Trinity United de East Wenatchee para rendir homenaje a uno de sus miembros de muchos años, Barbara June Nail. Esta beca ayuda a estudiantes del Programa Universitario de Asistencia al Inmigrante (CAMP en inglés).

Janely Munoz

Beca de la familia Beverly Bradford

Fue creada en 1998 por el Club Wenatchee Valley Lions. Esta beca rinde homenaje al legado de la facultad de enfermería de WVC y a su directora, Beverly Ann "Bev" Bradford.

Elaina Nemeth

Beca Bonnie y Tim Dyko

Fundada en 2014 por Bonnie y Tim Dyko para ayudar a estudiantes que vayan a transferir sus estudios a una institución de 4 años de carrera para completar una licenciatura.

Angela Blanco

Beca Bowers Gracey, de Allied Health

Fondo de becas creado en 2002 a través del patrimonio de Albert Gracey para ayudar a estudiantes del programa Allied Health. Después de la carrera de Albert en la marina estadounidense durante la Segunda Guerra Mundial, él y su esposa, Martha Bowers, construyeron su vida juntos, en la ciudad natal de Martha: Wenatchee.

Kate Brien

Tiffany Bryant

Johnny Ionescu

Mercedes Lanuza

Bridget Martz

Leslie Pacheco

Olivia Pena Navarrete

Domenico Tedeschi

Karli Tice



"Recibir esta beca significa mucho para mí. Como estudiante universitario de primera generación, siempre he tenido que trabajar duro para alcanzar mis metas educativas. Su generosidad me ha dado la oportunidad de centrarme en mis estudios y seguir mi sueño de convertirme en enfermero sin tener la carga económica que eso representa. De nuevo, muchas gracias por todo su apoyo y generosidad. Me siento honrado por ser becario, y espero que un día pueda ayudar a estudiantes como yo a que también alcancen sus sueños." **Domenico Tedeschi**

"Este año, mi padre perdió su trabajo de más de 20 años, y pasamos momentos muy aterradores pensando qué sería de nuestro futuro. Esta beca me permite continuar estudiando sin tener que preocuparme mucho sobre el aspecto financiero." **Olivia Pena Navarrete**

Beca de la Corporación Cascade Natural Gas

Fundada en 2012 por la Fundación MDU Resources para ayudar a estudiantes de 2do año que estudien disciplinas relacionadas con los objetivos comerciales del Grupo MDU Resources.

Lizbeth Najera Gutierrez

Beca Charles y Monita Wells y familia

Fue creada en el 2005 por Monita Wells para ayudar a los estudiantes de música de WVC. Monita fue una residente de East Wenatchee durante mucho tiempo, y su pasión era compartir la música con otras personas. Comenzó a tocar el piano con 7 años y desde ese entonces tocó el instrumento hasta el final de su vida, a los 97 años.

Jose Machado

Beca Charles H. Walter, Jr.

Fundado en 2016 por Jane Bousman en honor a su padre quien sirvió en el ejército de los Estados Unidos y fue prisionero de guerra durante la Segunda Guerra Mundial. Este fondo de becas no tiene restricciones, aunque tienen preferencia los miembros activos del ejército de los Estados Unidos, veteranos del ejército, y esposas e hijos de miembros activos o veteranos.

Joseph Valdez

Beca Clarence y Della Murray, de Allied Health

Fondo de becas creado en 2005 por Della Murray para brindar apoyo financiero a estudiantes de tiempo completo del programa Allied Health. Della fue una emprendedora y residente de Wenatchee durante mucho tiempo. Su esposo, Clarence, nació y se crió en Wenatchee, donde trabajó 42 años en el concesionario local de Jeep y Subaru.

Cindy Raya

Beca Corky K. Spanjer

Fundada en 1979 por Dorothy y Lawrence Spanjer en memoria de su hijo Corky, quien tenía síndrome de Down. Es un fondo de becas que ayuda a estudiantes que deseen especializarse en trabajar con personas con discapacidades físicas o mentales.

Jessica Buck
Stephanie Carter

Nora Munguia
Ryan Olguín

Claudia Parra Corrales

"Todas las becas que he recibido me acercan más a mis objetivos. Estoy agradecida con la Fundación WVC por darme la oportunidad y toda esta ayuda financiera. ¡Muchísimas gracias!"

Claudia Parra Corrales





"Esta oportunidad me permite continuar persiguiendo mis sueños y hacer que mi familia se sienta orgullosa."

Nora Munguia

"Estoy muy agradecido por esta beca. Me permitió continuar dos semestres más en Wenatchee Valley College mientras estudiaba para obtener un título de enseñanza en educación especial. No puedo agradecer lo suficiente por esta beca."

Ryan Olguín



Beca Diamond Foundry

Esta beca fue creada en 2021 por Diamond Foundry para apoyar a los estudiantes de la licenciatura de Ciencias Aplicadas en Ingeniería Técnica (BAS-ET, en inglés) que tienen experiencia o que están comprometidos a trabajar con poblaciones marginadas o históricamente infrarrepresentadas.

Kyler Bacon



"Estoy muy agradecido por haber sido elegido para recibir esta beca. Me benefició mucho, ya que me permitió terminar el último año en el WVC. ¡Quiero enviar un agradecimiento especial a los benefactores y a todo el personal del WVC por hacer de estos dos años una experiencia inolvidable!"

Kyler Bacon

Beca Dorothy Richardson

Fondo de becas creado en 1994 por Dorothy Richardson a través de una donación. Busca ayudar a estudiantes de enfermería.

Patrice Cloman-Ezell

Adriana Ruiz

Beca en memoria del Dr. Ernest y Audrey Ann Chan-Nui

Fundada en 1998 gracias a regalos conmemorativos para Audrey Chan-Nui, profesora de contabilidad y programas técnicos informáticos del WVC. Es un fondo de becas que brinda apoyo financiero a estudiantes de tiempo completo.

Mariela Hernandez

"Esta beca me ha ayudado a cubrir mis gastos como estudiante. Participar en Running Start me ayuda a comenzar el camino hacia la carrera de odontología, y estoy muy agradecida por la generosidad de mis benefactores. Soy una estudiante mexicana de primera generación y el apoyo de los benefactores del WVC es una gran ayuda para nuestra comunidad. Pienso ir a la universidad, a la escuela de odontología, ¡y regresar a Wenatchee para servir a la comunidad que me ayudó!"

Mariela Hernandez



Beca "Primero en la familia" del Dr. James y Lynn Brown

Fue creada en 2014 por Jim y Lynn Brown para ayudar a estudiantes de primera generación que cursan los programas de Allied Health o del sector educativo.

Susan Arreola

Maria Calderon Arrez

Rebekah Clark

Emily Cline

Alexandra Diaz

Alejandra Figueroa

Andrea Garcia

Jennifer Grecu

Shannon Hampe

Caleb Knowlton

Jenny Loveland

Nancy Martinez

Melany Meza

Wendi Mingo

Samantha Mueller

Jaimee O'Brien

Stephanie Perez-Chavez

Kimberly Ramirez

Hector Rodriguez

Daniel Sanchez

"Esta beca ha sido una bendición no solo para mí, sino también para mi familia. Me ha permitido dedicar mi tiempo en convertirme en maestra para los niños del mañana. ¡Muchísimas gracias!"

Maria M Calderon Arrez



"¡Estoy muy agradecida por esta beca! Me ayudará a alcanzar mis metas a largo plazo para convertirme en la enfermera que quiero llegar a ser."

Jaimee O'Brien

Beca Dream On

Fundada en 2019 por Jerry Baird, quien se inspiró tras conocer que algunos estudiantes no cumplen los requisitos para solicitar ayuda económica federal. Es un fondo de becas que ayuda a estudiantes sin importar su estado de ciudadanía.

Luis Chavez

Elly Fox

Estefania Garcia

Blanca Garcia

Elizabeth Gildo

Ivon Lopez

Jaslin Lopez

Judith Perdomo-Gonzalez

Inna Tsymbaliuk

Marisol Uribe

"Asistir a la universidad y obtener un título ha sido un sueño durante la mayor parte de mi vida adulta, y esta beca me ha permitido hacerlo realidad."

Elly Fox





"Quiero darles las gracias por otorgarme esta beca; me ayudará con mi educación y a tener éxito en el programa de educación infantil. ¡Muchas gracias!"

Estefania Garcia

Beca de enfermería Earl Thomas Jones

Creada en 2011 gracias a una donación de Earl Jones. Este fondo de becas está destinado a estudiantes de enfermería.

Kyra Buterbaugh

Tiffany Faulconer

"Mis sueños son valiosos, ¡y ahora puedo hacerlos realidad gracias a esta ayuda!"

Tiffany Faulconer



Beca en memoria de Everett y Marilyn Dalton

Fundada en 1993 por Everett y Marilyn Dalton gracias a una donación. Este fondo de becas ayuda a estudiantes que cursan programas de Allied Health, educativos o de árboles frutales.

Gabriela Alvarado
Erica Barboza
Amber Bearcub

Amy Defoe
Monserrath Garcia
Monica Gonzalez

Hannah Hilderbrand
Stephanie Radway
Erin Robards



"La beca que recibí ha tenido un impacto increíblemente positivo en mi vida. Como madre, me permite mantenernos económicamente a mi hijo y a mi mientras estudio. También me ayuda a pagar el alquiler y a realizar compras diarias que necesito para poder tener éxito en el programa de enfermería. Me siento agradecida con los benefactores y por haber sido escogida para la beca."

Erin Robards

Beca Finish Line

Fue creada en 2021 por la Fundación Wenatchee Valley College a partir de las ganancias del maratón Fun anual. Esta beca ayuda a estudiantes a quienes les falte uno o pocos trimestres para obtener su título.

Kimberley Orellana

Beca de enfermería de Foundation of Caring

Fundada en 2021 por el fondo de Foundation of Caring para ayudar a estudiantes de enfermería. El fondo Foundation of Caring fue creado por Carl y Betty Campbell, quienes fueron pioneros en la industria de hogares para ancianos.

Kelsey Browning

Lauren Ellis

Juliana England

Kimberly Garcia Lopez

Natalie Ledvina

Lauren Rubio

Nikki Scriver

Chenae Stump

"Estoy muy agradecida por recibir la oportunidad para pagar mis gastos diarios."

Natalie Ledvina



Beca George C. y Florence E. Eikelberner

Fondo de becas creado en 1994 por Florence Eikelberner por medio de una donación. No tiene restricciones y está disponible para cualquier estudiante del WVC.

Jacob Stibal

"Esta beca significa mucho para mí, ya que demuestra que siempre habrá gente que crea en ti en todos los aspectos y desafíos de la vida. Quiero dar las gracias a WVC por las oportunidades que me ha ofrecido para crecer y tener éxito como estudiante y como miembro de la comunidad de Wenatchee."

Oscar Martinez-Medina



Beca en memoria de George F. y Mary Ellen Miller

Fundado en 2021 por las hijas de Miller: Mary Lou Johnson y Barbara Ann Polley. Este fondo de becas ayuda a estudiantes de agricultura y da preferencia a los graduados del Programa educativo de agricultura para empleados hispanos (HOEEP, en inglés). La larga carrera de George Miller como corredor de fruta comenzó en la difícil década de 1920, cuando encontró nuevos mercados para las manzanas descartadas. Mary Ellen Miller fue una de las primeras trabajadoras sociales en Wenatchee, donde trabajó con jóvenes y ayudó a las personas a recuperarse tras la Gran depresión.

Emilee Cruz Remigio
Oscar Martinez-Medina

Amy Marquez Echeverria

Beca George L. Sellar

Fundada en 1996 para rendir homenaje a los 25 años de servicio del senador George Sellar en la asamblea del estado de Washington. Después de su fallecimiento y gracias a donaciones comunitarias para homenajear sus años de servicio, este fondo de becas financia a estudiantes de comercio.

Elizabeth Gentemann

Kenneth Perez

Beca Gertrude Keagle

Fue creada por Mitzi Carletti en 1998 para celebrar el cumpleaños número 90 de su abuela Gertrude. Esta beca ayuda a los estudiantes con necesidades financieras.

Arlen Brazill

"Gracias a esta beca puedo concentrarme en estudiar sin tener que preocuparme por saber cómo voy a pagar mi educación. He realizado muchos trabajos físicos exigentes y agotadores para poder pagar mis estudios, y el estar agotado físicamente te quita la capacidad de estudiar y aprender. Gracias a las becas no tengo necesidad de trabajar más mientras estudio, y puedo concentrar toda mi energía en lo que necesito aprender." **Jeff Kunkel**



Beca Harold y Margaret Weed

Fue creada en 2008 para ayudar a estudiantes que cursan programas de enfermería y horticultura. Los Weed, quienes son descritos como un dúo dinámico, fueron agricultores de orquídeas en Malaga durante mucho tiempo, donde crearon el centro de educación cooperativa Malaga, ayudaron a crear la zona Mission Ridge Ski, y donaron el terreno para crear la pista Three Lakes Public Gold.

Erica McKinney

Adriana Rios

Teyler Valle

Beca Henry, Rose y Lillian Prebble

Fundada en 1979 por los hermanos Henry, Rose y Lillian como parte de su plan patrimonial. Este fondo de becas busca ayudar a estudiantes de las zonas de Orondo y Entiat.

Estrella Arntson
Leonardo Eliecer
Avendano Leon
Kaitlynn Barrett
Elizabeth Bohorquez
Shay Bryan
Elizabeth Capps
Wade Dahl
Joseph Elliot II
Amanda Emrick
Stephanie Garnica-
Sanchez
Whitney Gould
Grace Howell

Jeff Kunkel
Epiphany LaPlante
Itzel Linares
Anna MacCamy
Arturo Mayo
Kyle McLean
Luis Mendez
Jesus Montes
Rae Najera
Karina Naranjo
Lea Olivares
Lizbeth Ortiz
Alejandrina Osuna

Quinn Petersen
Haley Popelka
Reanna Reeves
Karla Rivera
Breanna Salcido
Nayeli Saldana Zavala
Yukiko Sanford
Shota Takabatake
Tatiana Vargas
Leonardo Velazquez
Laura Villanueva
Jennifer Williams
Julissa Zavala

"Estoy muy agradecido por ser becario y por tener la oportunidad de seguir persiguiendo mis metas y carrera académica. ¡Vamos Knights!"

Joseph Elliott II





"¡Estoy maravillada y encantada por recibir esta beca! El que alguien desconocido crea en mí me da motivación y la posibilidad de perseguir mis sueños. Siempre recordaré su generosidad, ¡y la retribuiré cuando sea mi turno!"

Amanda Emrick

"Esta beca me permite seguir cursando mi título de educación superior, una meta que tengo desde hace 10 años. Muchas gracias por la beca. Ahora puedo educarme y ser padre a tiempo completo, pero solo trabajar medio tiempo. Estoy muy agradecido."

Arturo Mayo



"Decidí perseguir una gran meta en una etapa ya madura de mi vida, y sin el apoyo de la Fundación Wenatchee Valley College, me hubiera sido imposible alcanzarla. Como persona discapacitada, dejé de trabajar hace veinte años, y nunca pensé que podría volver a ser un miembro productivo de la sociedad; mucho menos estudiar una Maestría en psicología y volcar mis experiencias de vida y conocimiento para contribuir al éxito de otros. Cada ayuda cuenta, y esta beca no solo representa apoyo financiero, sino también me afirma que voy por el camino correcto."

Ephipany LaPlante

Beca HOPE

Fue creada en 2004 por Leon McKinney por un torneo de golf entre Wenatchee High School y Eastmont High School, y busca ayudar a estudiantes que se graduaron de algunas de estas preparatorias.

Daniella Watson

Beca Howard M. Mann

Fundado en 1996 por Howard Mann, este fondo de becas brinda apoyo financiero a estudiantes de tiempo completo en programas de computación, enfermería o tecnología automotriz, y da preferencia a los estudiantes atletas. Howard Mann fue un emprendedor y residente de Wenatchee durante muchos años.

Edgar Hernandez

Clare Norman

Jaramie Sax

Beca J. B. Schons

Bernard Schons creó esta beca en 1982 para rendir homenaje a su padre, Jacob B. Schons. J. B. fue un fruticultor pionero de la ciudad de Wenatchee y pionero en la creación de la primera cooperativa y de organizaciones de marketing administradas por agricultores. Esta beca ayuda a los estudiantes de horticultura.

Omari Mitchell

Beca educativa Jack y Edna Maguire

Fondo de becas creado en 1996 por Jack y Edna Maguire para ayudar a estudiantes de educación de tiempo completo. Jack trabajó en finanzas y Edna era emprendedora. Estaban comprometidos con apoyar el WVC, e incluyeron una donación para nombrar el Centro de conferencias Jack & Edna Maguire en Mish ee twie.

Leticia Campos Infante

Adriana Espinoza

Yasleni Mejia

Diana Montes

Hortencia Rosales

Vanessa Sorto

Beca en memoria de Jack y Irene Batjer

Fundada en 1993 por John y William Batjer para honrar a sus padres. Este fondo de becas ayuda a estudiantes del programa de árboles frutales. Jack Batjer fue un investigador pionero en la producción de árboles frutales durante su trabajo en el laboratorio de servicio de investigación agrícola del Departamento de Agricultura de los Estados Unidos (USDA, en inglés) en Wenatchee.

Oswaldo Marroquin

Beca Jay y Geraldine Eller

Robert y Mary Jean Carter crearon este fondo en 2001 en memoria de una pareja que hizo amistad con ellos cuando se mudaron a Wenatchee en 1968. Jay Eller fue profesor de matemática y física inicial en WVC.

Grace Howell

Beca Joe y Mimi Welty

Fue creada en 1997 por Joe y Mimi Welty, dueños del concesionario Ford en Wenatchee después de su padre, y posteriormente lo vendieron a su hijo. Este fondo de becas ayuda a estudiantes del programa de tecnología automotriz.

Erasto Sanchez

Beca de música John B. Taylor

Fue creada en 2006 por Brian Taylor en honor a su padre, John Taylor, propietario y operador de Barnhart Music en Wenatchee. Este fondo de becas brinda apoyo financiero a estudiantes de música de tiempo completo.

Lydia Barry

Beca Kate Schultz

Fundado en 1991 por Frank, John y Peter Schultz en memoria de su hermana, Kate. Este fondo de becas no tiene restricciones y está destinado a los estudiantes del WVC.

Keri Heniff

Beca Ken & Sharon Doop de Helping Hands

Fondo de becas creado en 2017 por Ken y Sharon Doop para ayudar a los graduados de Westside High School o Wenatchee High School. Los Doop crearon una beca para motivar a los estudiantes que demuestran perseverancia en su trayectoria académica.

Yvet Cervantes

Beca del Consejo inmobiliario de Lake Chelan

Esta beca, creada en 2022, se ofrece a graduados de preparatoria en los condados de Chelan, Douglas, Okanogan o Grant. Se espera que los becarios expresen cómo piensan contribuir con su comunidad, sin importar cuál sea o dónde se encuentre, después de completar sus estudios.

Maura Morales

Beca Larry K. Stephenson

Fondo de becas creado en 2007 por el graduado del WVC, Larry Stephenson, para ayudar sin restricciones a cualquier estudiante del WVC. Larry describió sus años en el WVC como una época transformadora que le enseñó el amor por el aprendizaje.

Evan Gambill



"Estoy muy agradecido por esta oportunidad. No puedo esperar para comenzar mi futuro y convertirme en un profesor experimentado y devolverle la diversión al aprendizaje."

Evan Gambill

Beca Lee y Sara Lippert

Fue creada en 2018 por Sara Lippert, un antiguo miembro de la junta de la Fundación WVC, para rendir homenaje a su esposo y crear un legado permanente. Este fondo de becas ayuda a estudiantes que tengan matriculados un mínimo de 6 créditos por trimestre.

Tina Ramirez

"Quiero dar las gracias a todos mis benefactores, porque es gracias a ellos he llegado hasta aquí y podré continuar mi educación. Gracias, y que Dios los bendiga por poder ayudarme con mi educación."

Tina Ramirez



Becas Leo Garcia para horticultura/árboles frutales

Fundada en 2016 por Leo Garcia, un antiguo miembro de la facultad de agricultura del WVC y del Programa educativo de agricultura para empleados hispanos (HOEEP, en inglés). Este fondo de becas brinda ayuda a estudiantes del programa de árboles frutales u horticultura y a graduados del programa HOEEP.

Leisly Hernandez

Beca Lifeline Ambulance

Fue creada en 2003 por Michael y JoAnn Walker, dueños locales de Lifeline Ambulance. Esta beca ayuda a estudiantes de enfermería a tiempo completo del distrito de servicio del WVC.

Brigitta Luevano
Rosie Palacio

Averi Isabella Sha
Jizelle Torres



"El que me hayan otorgado esta beca me da la oportunidad de matricularme en tres clases sin tener que preocuparme por la carga financiera."

Rosie Palacio

"Quiero agradecer a todos los que me eligieron para recibir esta beca; me ayudan a continuar con mis estudios en el programa de enfermería de WVC con menos preocupaciones. Gracias a todos, ¡estoy muy agradecida!"

Averi Isabella Sha



Beca en memoria de Lillen Ruth Moore

Fundada en 2021 por Quilt Guild de NCW en honor a su antiguo miembro, Lillen Ruth Moore, para ayudar a estudiantes de arte.

Yahir Morales-Perez

Beca Lineage Logistics ESRT

Fue creada en 2021 por Lineage Logistics para aumentar el número de técnicos entrenados en sistemas HVAC. Esta beca brinda apoyo a estudiantes de sistemas ambientales y tecnología de refrigeración (ESRT, en inglés), con preferencia para aquellos en su 2do año.

Jesus Sanchez

Fondo de becas para enfermería Lovell R. Webb

Fundado en 2009 por Dorothy M. Webb por medio de una donación. Este fondo de becas está destinado a estudiantes de enfermería.

Christina Benitez

"Muchísimas gracias por la Beca de la familia Ludwick para ciencias de la salud y la Beca de enfermería de Foundation of Caring por haberme ayudado a entrar directamente a la Licenciatura en ciencias de enfermería del Wenatchee Valley College tras graduarme en el programa de Técnico Superior en Enfermería (ADN, en inglés). En estos momentos, es por ustedes que puedo recibir esta educación que me abre muchas más puertas, más allá de mi título técnico. Este programa recoge lo que aprendí en el programa ADN y lo aplica para mejorar nuestra comunidad en el valle. Estoy muy agradecida por esta oportunidad, y espero poder servir en el norte central de Washington." **Laura Rubio**



Beca de la familia Ludwick para ciencias de la salud

Fue creada en 2014 por los hermanos Peggy y Jack Ludwick para honrar a sus padres, Jean y Arthur Ludwick, ambos médicos de familia durante muchos años en Wenatchee. Esta beca ayuda a estudiantes de Allied Health que tengan planeado quedarse en el norte central de Washington después graduación. Peggy y Jack quisieron fundar esta beca para agradecer el excelente cuidado que recibieron sus padres de profesionales médicos locales.

Lindsey Batziaka
Heather Coffman
Flora Fernandez
Karen Larsen

Danna Marchmonte
Erika Padilla
Cindy Raya
Lauren Rubio

Lucinda Soriano-Churape
Karli Tice
Megan Williams



"Desde lo más profundo de mi corazón, gracias por otorgarme la beca de la familia Ludwick para ciencias de la salud. Me ha ayudado a alcanzar mis metas educativas y a buscar mi título como enfermera."

Flora Fernandez

Beca Marcile McKee

Fundada en 1997 por Marcile McKee, buena amiga de Audrey Ann Chan Nui, miembro de la facultad del WVC. Es un fondo de becas que brinda apoyo financiero a estudiantes de enfermería.

Joyce Henkel

Beca del Festival Mariachi del noroeste

Esta beca surge de la asociación entre Mariachi Hueanchi y el programa mariachi de Wenatchee High School. Se entrega cada año en el Festival Mariachi del noroeste a un estudiante mariachi del WHS que vaya a asistir al WVC.

Alexis Garcia Camacho

Beca en memoria de Marian A. Johnson

Fue creada en 2006 por Jan Petrie en honor a su madre, Marian (Mel) Johnson, quien fue una educadora y músico extraordinaria. Esta beca se otorga a estudiantes de música de WVC.

Jose Machado

Beca Marson y Marson Lumber

Fundada en 2013 para ayudar a los graduados de Cascade High School.

Jose Reyes

Beca para técnico de laboratorio médico

Fue creada en 2015 por el graduado Luke Marney, del WVC, para ayudar a estudiantes de 2do año del programa de tecnología en laboratorio médico.

Ariana Cruz

Beca Mildred M. Phelps

Fondo de becas creado en 2015 a través de una donación de Mildred Phelps para ayudar a estudiantes que cursen la licenciatura en ciencias de enfermería (BSN, en inglés). Mildred nació durante la Gran depresión, participó activamente en los círculos femeninos de Wenatchee, y trabajó como mecanógrafa para un negocio local.

Freddi Bastidas

Beca de la Asociación Fieldmen del NCW

Es una beca fundada en 2001 para ayudar a los estudiantes de segundo año matriculados a tiempo completo en el programa de horticultura y árboles frutales.

Gerardo Salgado

Beca Norco para soldadura de la Fundación de la familia Kissler

Fue creada en 2017 por la Fundación de la familia Kissler para ayudar a estudiantes del programa de soldadura. Norco, en Wenatchee, pertenecía a la familia Kissler antes de ser una empresa gestionada por los empleados. Es una empresa que suministra gas, trabajos de soldadura, seguridad y equipos médicos.

Ken Baye

Ruben Torres

Beca en memoria de Richard Glenn Harper

Fondo de becas creado en el 2000 por Paul y Dorothy Harper en memoria de su hijo, Richard, para ayudar a estudiantes del programa Allied Health.

Adriana Rios

Rosa Perez

Adriana Ruiz

Maria Torres

Beca en memoria de Richard Lapo

Fue creada en 2021 por Debra S. Lapo y su esposo, John M. Ballinger, para rendir homenaje a la vida y carrera del padre de Debra, Richard Lapo. Richard Lapo creció durante la Gran Depresión y en la era posterior a la Segunda Guerra Mundial, pero gracias a la generosidad de algunos, pudo asistir al conservatorio Westminster Choir College en Princeton, Nueva Jersey, donde obtuvo su licenciatura y maestría en estudios musicales. Después de dedicarse algunos años a tiempo completo a la música eclesiástica, se mudó con su esposa y su familia a Wenatchee en 1967, donde enseñó, dirigió, tocó, interpretó y fue tutor en el Departamento de música, arte y drama de Wenatchee Valley College hasta su jubilación en 1994. Richard creía en el valor de la educación y usaba con frecuencia su fondo de becas de la coral (y a veces efectivo de su propio bolsillo) para ayudar a que los estudiantes de WVC siguieran estudiando. Esta beca fue creada en su honor para continuar con su legado de dar y ayudar.

Appriel Lance

Beca RLS Productions

Fondo de becas creado en 2014 por Robert y Rio Sandidge para brindar apoyo a estudiantes de diseño gráfico, diseño digital o administración de redes, con preferencia por los estudiantes de Entiat. Esta beca está financiada por las ganancias y patrocinios de las series de conciertos producidas por RLS Productions.

Alejandro Amezcua

Beca Robert & Barbara Alexander para enfermería

Fondo de becas creado en 2015 por Robert y Barbara Alexander para ayudar a estudiantes de enfermería a tiempo completo.

Heather Coffman

Beca en memoria de Robert C. Schooler

Fondo de becas creado en 2006 por Ha Nguyen y Scott Morgan para brindar apoyo a estudiantes que se hayan graduado del programa de estudios de transición del WVC. Robert Schooler fue un empleado de Keokuk Electro-Metals en Rock Island durante muchos años.

Charlie Blanc

Beca de la Fundación Roy y Leona Nelson

Es ofrecida por la Fundación Roy y Leona Nelson, creada a través de la donación de la familia Nelson. Esta beca brinda apoyo a estudiantes que se hayan graduado de una preparatoria del este de Washington. Roy y Leona quisieron ayudar económicamente a los estudiantes debido a los obstáculos que ellos mismos enfrentaron. Gracias a su ambición y perseverancia, Roy se convirtió en presidente de la bolsa de valores de Spokane y Leona, por su parte, en licenciada en enfermería.

Zaira Cabrera
Jocelyn Sanchez

Ashly Cline
Roy Sencion

Maria Garcia Garcia

"Esta beca me ayuda a lograr mi objetivo como enfermera y dejar de lado esa carga financiera."

Roy Sencion



Beca de oportunidad de la familia Salcido para cursos de HVAC

Fundada en 2018 por el graduado Malachi Salcido para ayudar a estudiantes de sistemas ambientales y tecnología de refrigeración (ESRT, en inglés) que se hayan graduado de una preparatoria del norte central de Washington. Malachi es el fundador y CEO de un gran número de empresas, incluidas Salcido Connection y Salcido Enterprises. A través de su emprendimiento, da empleo a muchos graduados del WVC del mismo programa que él realizó.

David Pacheco-Lopez

Beca Spirit of the Rainbow

Fondo de becas creado en 2006 por la asociación PFLAG Wenatchee para ayudar a estudiantes miembros de un grupo que apoya a la comunidad LGBTQ+. La PFLAG es una organización nacional fundada en 1973 y cuenta con varios departamentos dedicados a respaldar, educar y defender a personas del colectivo LGBTQ+ y a sus familias.

Itzahiana Luna-Munoz

Beca en memoria de Stacy White

Fundada en 2013 por Darryl White en memoria de su hermano, Stacy, quien era plomero de oficio y tenía como pasatiempo trabajar en autos de carreras. Esta beca ayuda a estudiantes del programa de tecnología automotriz del distrito de servicio del WVC.

Moises Cornejo-Herrera

Beca Steve y Ruth Beidler

Fondo de becas creado en 2003 por Ruth Beidler para brindar apoyo financiero a estudiantes de tiempo completo del programa de técnico en radiología. Ruth asistió al programa del WVC tras una carrera como operadora telefónica.

Eva Anaya Luna



"Me siento honrada por las becas que me otorgaron. Me ofrecen el apoyo económico necesario y me permiten concentrarme en mi educación sin tener que preocuparme por la carga financiera. Sus donaciones me permitirán graduarme como técnico radiólogo en el 2023. Agradezco a la Fundación Scottish Rite, a la Fundación Steve & Ruth Beidler y a la Oportunidad de beca estatal de Washington."

Eva Anaya Luna

Beca Sumner-Seyster de Allied Health

Fundada en 1999 a través de regalos conmemorativos para Sam Summer y sus hijas, Dorothy y Geraldine. Este fondo de becas brinda ayuda económica a estudiantes de 2do año del programa Allied Health del distrito de servicio del WVC. Sam fue profesor y un destacado abogado en Wenatchee.

Patrice Cloman-Ezell

Beca en memoria de Terry Sorom

Fundada en 2021 por Suzanne Sorom para honrar a su difunto esposo, Terry. Creó la beca luego de tener una experiencia positiva con un graduado del WVC que instaló el sistema HVAC en su casa. Esta beca brinda apoyo a estudiantes de sistemas ambientales y tecnología de refrigeración (ESRT, en inglés) que tengan experiencia o trabajen con poblaciones infrarrepresentadas o marginadas.

Jayma Schell

Omar Villa-Lopez

Beca en memoria de Theresa F. Stadler Breen

Creada en 2021 gracias a una donación de Donald y Colleen Breen para rendir homenaje a Theresa, la madre de Donald. Donald estudió en el WVC antes de alistarse en la marina estadounidense para la Guerra de Corea. Después de sus años de servicio militar, trabajó para la empresa Pacific Fruit and Produce. Este fondo de becas ayuda a los estudiantes que buscan una especialización en humanidades.

Michael Beech

Ariel Lee

Beca Tom Barros Sr. para educación automotriz

Fundada en 2019 por Christine Barros y Town Auto Group en honor a Tom Barros Sr. para ayudar a estudiantes de 2do año de tecnología automotriz, con preferencia por empleados actuales o pasados (y sus hijos) de Town Auto Group. Tras pasar su infancia en Perú, Tom llegó a los Estados Unidos para estudiar en la universidad y, posteriormente, se mudó definitivamente al país en 1964. Tom era muy conocido en la comunidad de Wenatchee por su trabajo en Town Auto Group, por otorgar los derechos de nombre al Town Toyota Center, y por su generosidad.

Carter Ball

Beca Van Eaton

Fue creada en 1985 a partir del dinero restante de la donación de Paula Augusta Van Eaton. No tiene restricciones.

Yennifer Gonzalez
Karina Jeronimo

Richelle Kimble
Oswaldo Medellin

Juan Vargas

"Estaba a punto de rendirme cuando me otorgaron la beca. Me dio la motivación que necesitaba para continuar mis estudios, y estoy muy agradecida por el apoyo financiero que recibí."

Yennifer Gonzalez

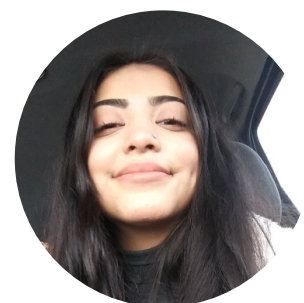



"Estaré eternamente agradecida con la Fundación WVC por la beca que me otorgaron. De nuevo, quiero agradecerles por ayudarme a alcanzar mi metas y por el generoso apoyo financiero que me han dado para seguir mis estudios."

Karina Jeronimo

Fondo de becas W. G. "Bill" Bumps

Fundado en 2008 por Jane (Peggy) Bumps en honor a su difunto esposo. Este fondo de becas ofrece apoyo financiero a estudiantes de comercio de tiempo completo. Bill fue un empresario de Wenatchee que era propietario y empleado en Craftsman Printing Company y Davis Furniture.

Amber Francis

Beca Walter F. Horan III para música

Creada por Horan Estates Winery en 2022 para ayudar a los estudiantes de música de WVC. Walt era un apasionado de la música: cantaba, tocaba la guitarra y recorrió el noroeste con dos bandas de rock diferentes. Le encantaba ayudar a la gente con su trabajo en audiología.

Jose Machado

Beca del Centro de Enfermería de Washington

Esta beca está destinada a estudiantes de WVC matriculados en el programa para avanzar de LPN a BSN que demuestren una necesidad económica.

Linda Baker
Rachel Detroit

Elka Lamberson
Briceida Rabadan

Rachael Shovelier
Gabriela Zaldivar

Beca del Club Wenatchee Valley Corvette

Fue creada en 2021 por el Club Wenatchee Valley Corvette para ayudar a estudiantes de 2do año de tecnología automotriz. El club de membresía se creó con la intención de ayudar a los estudiantes del WVC a través de un pasatiempo y pasión por los vehículos.

Moises Cornejo-Herrera

Erasto Sanchez

Beca William y Linda Renn para oficios

Fundada en 2012 para celebrar su 50° aniversario de boda y ayudar a estudiantes de educación técnica; o como lo dijeron Bill y Linda: estudiantes que estén "... aprendiendo las habilidades laborales necesarias para construir, reparar o mantener las cosas físicas".

Juan Martinez Nieto



"Recibir esta beca significa todo para mí, porque me da la oportunidad de continuar mi educación y reducir el costo de la matrícula. Ver que hay personas que apoyan a los estudiantes como yo me motiva a seguir avanzando en mi trayectoria educativa."

Juan Martinez Nieto

Beca de la Fundación WVC

Esta beca sin restricciones ayuda a cualquier estudiante del WVC gracias a todas las contribuciones que se reciben durante todo el año de parte de varios benefactores.

Ricardo Angel

Wesley Bedford

Christopher Coves

Sarah Gomez

Efren Gomez

Luz Maria Hernandez

Victor Leyva

Kelvin Oregon

Hortencia Rosales

Chace Witmer

"Esta beca es muy importante para mí, ya que no tengo capacidad económica para continuar mis estudios. Reduce mi carga financiera, y espero poder retribuirla algún día para ayudar a mi comunidad. Ser becaria significa mucho para mí, ¡y doy mi más humilde agradecimiento por esta oportunidad!"

Luz Maria Hernandez

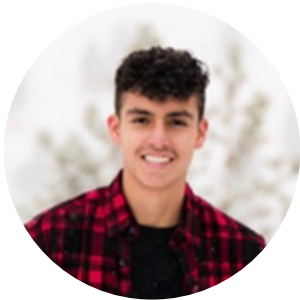

"¡Esta beca me ayudó mucho con los problemas financieros y mejoró mi experiencia en el WVC!"

Victor Leyva

"Recibir esta beca me quitó una inmensa presión de encima. Me preocupaba tener que buscar un segundo trabajo para pagar las clases, pero la beca llegó justo a tiempo."

Christopher Covas



Beca en memoria de Yue Eng

Fue creada en 2000 por Jean Eng para rendir homenaje a su difunto esposo, Yue. Jean y Yue eran emprendedores y tuvieron un restaurante llamado The Mandarin. Esta beca no tiene restricciones y está disponible para cualquier estudiante del WVC.

Kelvin Oregon

Steven Rowe

Gracias a nuestros benefactores

Con una combinación de donativos únicos o recurrentes, donación de bienes raíces y dotaciones, los siguientes benefactores hicieron posible las becas de este año. No importa si un benefactor realiza una donación a una beca específica, a becas generales o al fondo común de la Fundación, juntos estamos cambiando las vidas de los estudiantes del WVC.

Abraham and Denise Sorom	Community Foundation of North Central Washington	Florence Eikelberner
Albert Gracey	Confluence Health Foundation	Foreman Hotchkiss Bauscher & Zimmerman PLLC
Amy Snively-Martinez	Connie Bean	Foundation of Caring Fund
Andrew Behler	Danielle and Jeff Marchant	Frank, John, and Peter Schultz
Andrew Hersh-Tudor	Darryl White	Fred and Ann Deal
Angela Russell	David and Patricia Notter	Gabrielle Savage
Annalise & Jim Louer	David Davin	Galen Sorom
Anne and Allen Bridges	David Law	Genos Kettle Corn
Anonymous	David Philips	George Sellar
April Clayton	David Sonn	Gerald and Marcia Martin
Arden and Donna Detering	Davis Arniel Law Firm, PLLC	Gerald Gibbons
AZ Wells Foundation	DeAnn Wells	Gloria Waddell
Badgley, Phelps & Bell, Inc.	Debra Lapo and John Ballinger	Greg and Janet Franz
Barbara Ann Polley	Della Murray	Greg Piepel
Barbara Oldham	Dennis and Beth Dobbs	Ha Nguyen and Scott Morgan
Barry and Shannon Leahy	Dennis and Sharron Johnson	Harold and Margaret Weed
Bart and Sheila Clennon	Diamond Foundry	Hellbent Brewing LLC
Bernard Schons	Don and Cindy Sangster	Henry, Rose and Lillian Prebble
Bev and Stanley Hoyt	Don and Debbie Gurnard	Horan Estates Winery
Beverly Jagla	Donald E. and Colleen E. Breen	Howard Mann
Bianca Ebreo	Family Trust	J. and Peggy Aylward
Bill and Linda Renn	Donald Volkmann	J. Brian Taylor
Bonnie and Tim Dyko	Dorothy Richardson	Jack and Anne Ludwick
Brenda Alcala	Dorothy Webb	Jack and Edna Maguire
Brett Peterson	Douglas and Carol Hansen	James and Lynn Brown
Brigid Chvilicek	Earl Thomas Jones	James Vaughn
Bromiley Mackay, PLLC	Edgar Meyer	Jane (Peggy) Bumps
C'Ann Kariores	Edward and Joan Grubb	Jane Bousman
Carin Smith	Elaine and Mark Higbee	Janet and Gregory Petrie
Cascade Auto Center	Eliot Scull	Janie Surface
Cashmere Valley Bank	Eloise Barshes	Jean Eng
Catherine Rixey	Emerson Peek	Jean Horan
Chip Small	Erin Williams	Jeff Beauvais
Christopher and Miriam Stahler	Estate of Audrey Lois Carson	Jennifer Babcock
Claver Hategekimana	Everett and Marilyn Dalton	Jenny Capelo

Jerry Baird	Micky Jennings	Sara Lippert
Jill Leonard	Mildred Phelps	Sharon Wiest
Jill Peterson	Mireya Sanchez	Shawn and Eleanor Hunstock
Jim and Kim Richardson	Mirna Musun	Sheila Corson
Jody and Bryan Campbell	Mitzi Carletti	South Restaurants
Joe and Mimi Welty	Monita Wells	Speidel Bentsen LLP
John and Deborah Batjer	Mr. Michael L. Nicholson	Susan Adkins
John Evans	Names Family Foundation	Susan Marney
Jose Gonzalez	Nancy Barrett	Suzanne Sorom
Josh Wood	Nancy Lou Spurgeon	Sydna Pankey
Joy Phelps	NAPMW Wenatchee Valley	Thanhvan Tran
Judy Conner	National Automobile Dealers	The Kroger Co.
Judy Marsalis	Charitable Foundation	The Salcido Connection
Karen Arnold	NCW Fieldmen's Association	Thomas Guderian
Katherine Keagle	NCW Hispanic Empowerment	Tim and Alice Meyer
Kathy Coffman	Fund	Tod McLaughlin
Kathy Mattern	NCW Quilt Guild	Tom and Kathy Osgood
Kathy Woods	North Central Chapter- LSAW	Tom Ross
Ken and Sharon Doop	North Central Washington	Town Auto Group
Ken Robertson	Association of Realtors	Tria Skirko
Kerin Keys	Oliver Brulotte	Trinity United Methodist
Kevin Pitts	Paul and Cathleen Anderson	Church
Kim DeRubertis	Paul and Dorothy Harper	Tyler Rouleau
Kissler Family Foundation	Paula Eismann	Walter Krueger
Kristina Kauffold	Paula Van Eaton	Weinstein Beverage Co.
Larry and Darlene Frack	PFLAG Wenatchee	Wenatchee Valley Corvette
Larry Stephenson	Phil and Lovelyn Rasmussen	Club
Laura Villanueva	Rachel Evey	Wenatchee Valley Lions Club
Lawrence and Dorothy Spanjer	Ralph and Cheryl Dawes	Wenatchee Valley Medical
Leanne Alexander	Ralph and Sonya Womack	Group
Lee Longmore	Raven Foundation	Wenatchee Wild Hockey
Leo Garcia	Rebecca Hargrove	William and Ishrut Batjer
Lineage Logistics	Red Apple Orchards	Wilma Cartagena
Livia Millard	Rhonda Yenney	Xavier Arinez
Lloyd Smith	Richard and Malia Tucker	Zack Jacobson
Luke Marney	Richard Congdon	Zavala Real Estate
Lyle Markhart	Richard Peters	
Marcile McKee	Robert and Barbara Alexander	
Margie Davis	Robert and Judith Higgins	
Marguerite Pierce	Robert and Mary Jean Carter	
Mark and Elizabeth Chen	Robert and Rio Sandidge	
Mark Shipman	Robert Kiesz	
Marson and Marson Lumber, Inc.	Robert Long	
Martin Barron	Robert Smet	
Mary Ellen Miller	Roger and Cindy Bumps	
Mary King	Roger and Sylvia Oie	
Mary Lou Johnson	Ron Lodge	
MDU Resources Foundation	Roy and Leona Nelson	
Michael and Ann Hammer	Foundation	
Michael and JoAnn Walker	Ruth Beidler	
	Ruth Pauly	

Gracias a nuestros voluntarios

Jennie Adkins
Marichuy Alvizar
Xavier Arinez
Talia Barajas
Lance Brender
Gricelda Castro
Brigid Chvilicek
Trevor Coates
Kathy Coffman
Jodi DeCesari
Jon DeVaney
Darrell Dickeson
Britt Dudek
Bianca Ebreo
Arius Elvikis
Chelsea Ewer
Karla Fahey
Ryan Fancher
Jenna Floyd
Becca Freimuth
J'Lene George
Edith Gomez
Rosa Gonzalez
Denise Hall
Kim Harnasch
Jeannie Henkle
Shawn Hunstock
Jenni Jourdan

Rosana Linarez
Danielle Marchant
Lyle Markhart
Ayla Medina Ulloa
Evelyn Mejia
Dulce Morgado
Maria Navarrete
Neil Neroutsos
Tom O'Grady
Jason Propes
Angie Redmon
Mireya Sanchez
Francisco Sarmiento
Frank Sarmiento-Torres
Branwen Schaub
Selina Sencion
Tracy Shaw
Julie Smith
Wayne Steele
Corey Sweet
Rebecca Valdovinos
Sarah Weller
Pat Whitfield
Josh Wood
Maryann Wood
Mary Zavala



Let's Connect



 WENATCHEE VALLEY
COLLEGE
FOUNDATION

wvc.edu/ScholarshipCelebration

wvc.edu/Foundation
foundation@wvc.edu
(509)682-6410

1300 Fifth Street
Wenatchee, WA 98801

V. N TASSELL CENTER

The Wenatchee Valley College Foundation provides equitable access to education and invests in student success through philanthropy.

Wenatchee Valley College está comprometido a una política de igualdad de oportunidades en el empleo y la matriculación de estudiantes. Todos los programas están libres de discriminación y acoso contra cualquier persona debido a raza, credo, color, origen nacional o étnico, sexo, orientación sexual, identidad o expresión de género, la presencia de cualquier discapacidad sensorial, mental o física, o el uso de un animal de servicio por una persona con discapacidad, edad, estatus o familias con niños, estado civil, religión, información genética, veterano descargado honorablemente o estatus militar o cualquier otra base prohibida conforme al RCW (Código Revisado de Washington) 49.60.030, 040 y otras leyes y regulaciones federales y estatales, o participación en el proceso de queja.

Las siguientes personas han sido designadas para atender consultas sobre las políticas de no discriminación y el cumplimiento del Título IX para los campus de Wenatchee y Omak:

- Para denunciar discriminación o acoso: Coordinador del Título IX, Reagan Bellamy, Wenatchi Hall 2322M, (509) 682-6445, title9@wvc.edu.
- Para solicitar adaptaciones para discapacitados: Gerente de acceso estudiantil, Kristina Li, Wenatchi Hall 2131, (509) 682-6854, TTY/TTD: marque 711, sas@wvc.edu